

1 PLANTA DE SITUAÇÃO
ESCALA 1:100

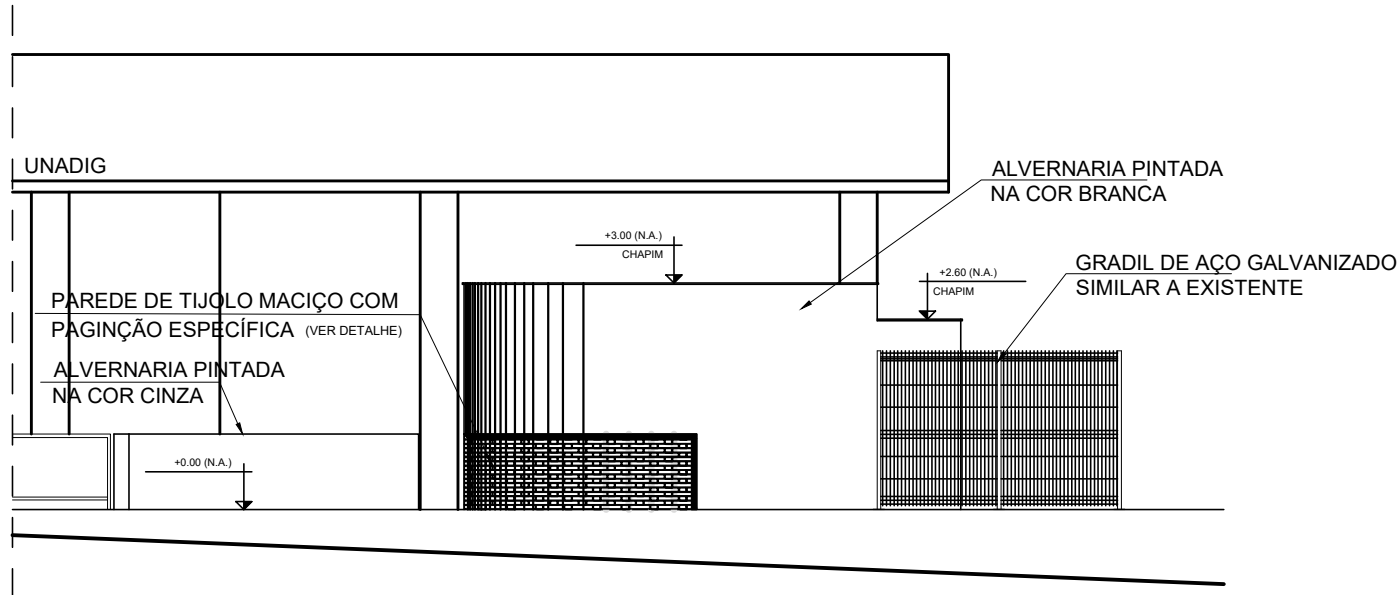

3 FACHADA SUL
ESCALA 1:100

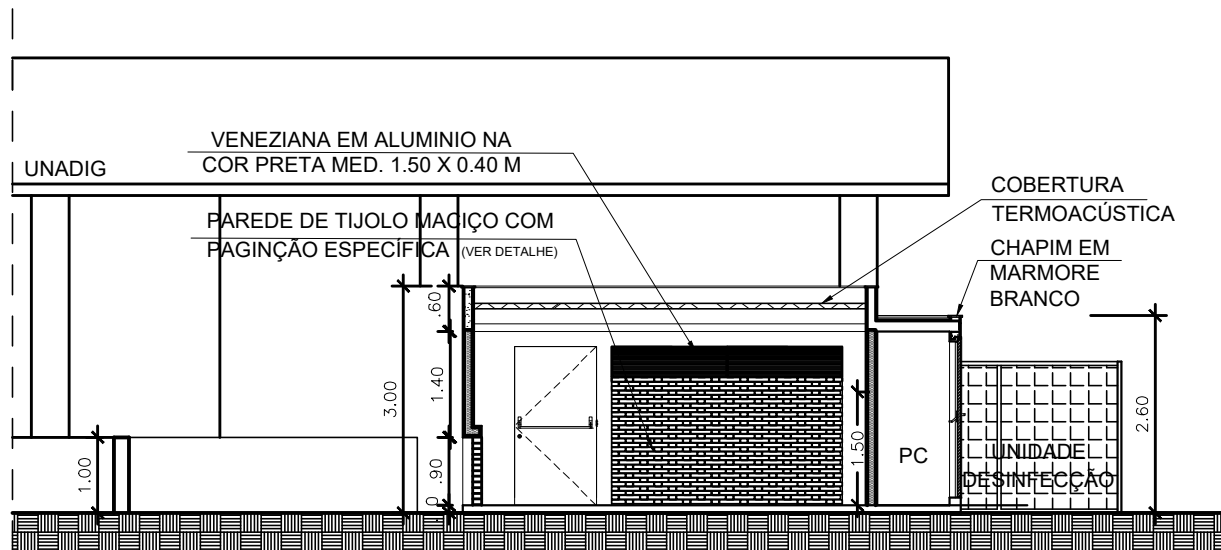

6 CORTE LONGITUDINAL
ESCALA 1:100

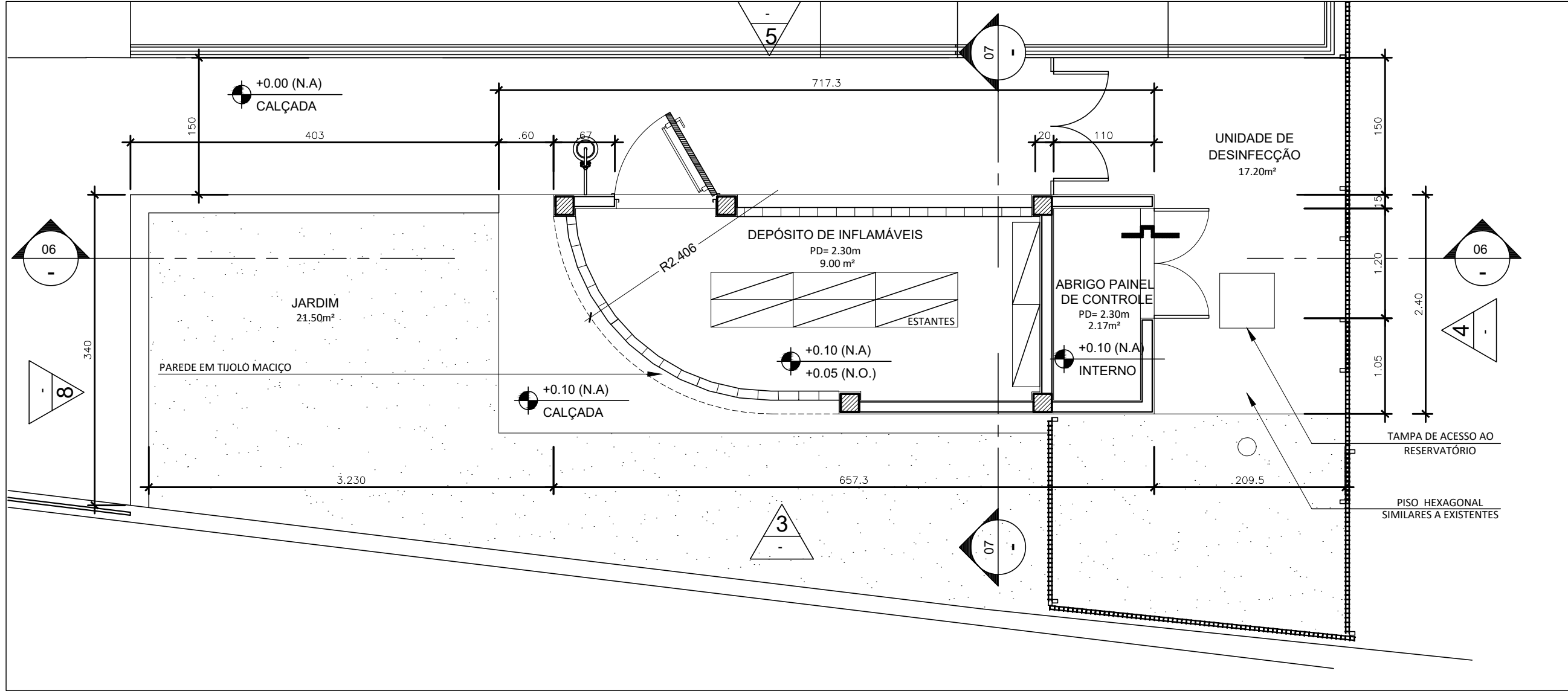

2 PLANTA BAIXA ABRIGO
ESCALA 1:50

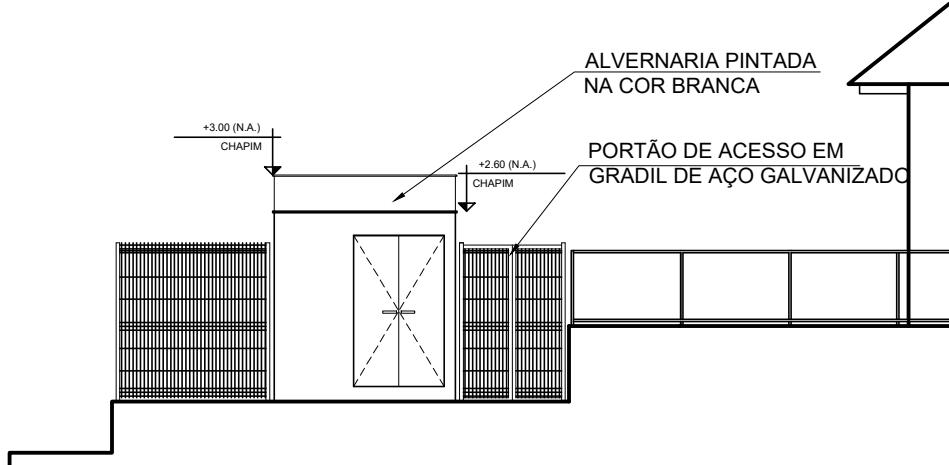

4 FACHADA LESTE
ESCALA 1:100

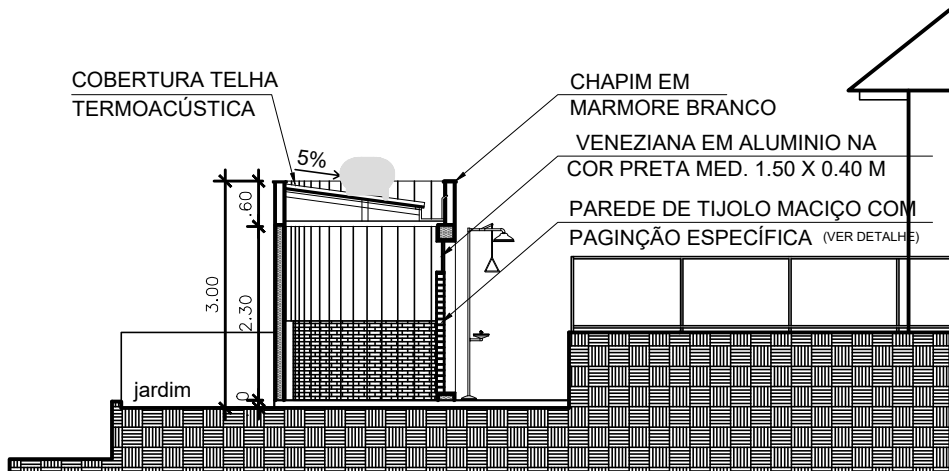

7 CORTE TRANSVERSAL
ESCALA 1:100

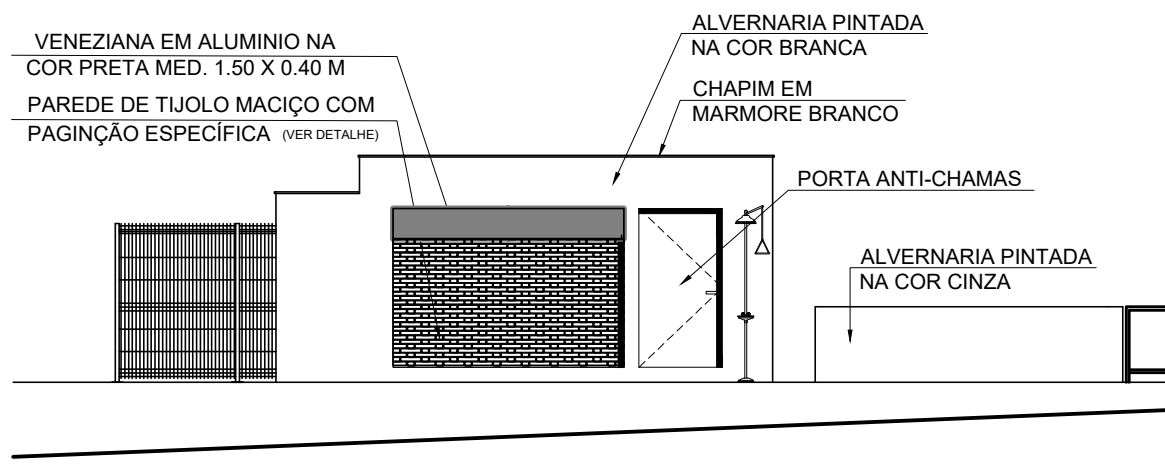

5 FACHADA NORTE
ESCALA 1:100

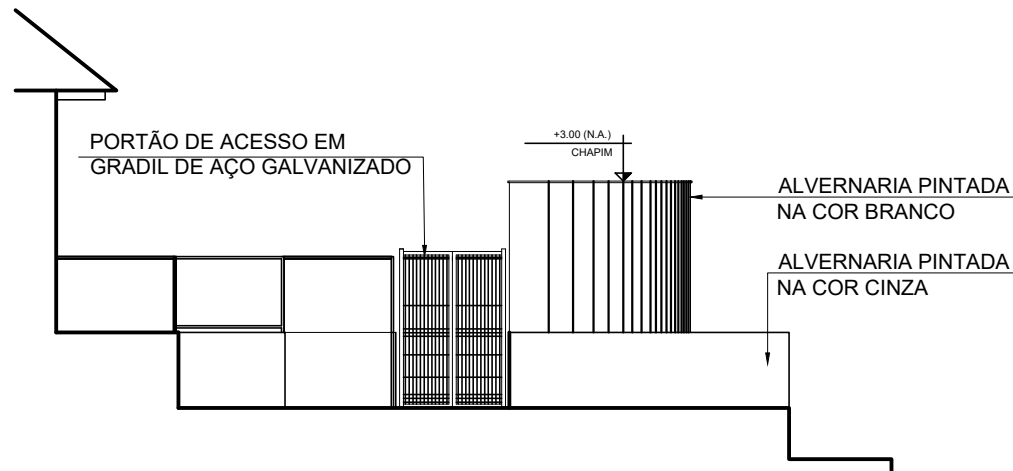

8 FACHADA OESTE
ESCALA 1:100

NOTAS SOBRE PREVENÇÃO E COMBATE A INCÊNDIO

- DEPÓSITO DE INFLAMÁVEIS DE ÁLCOOL, CARACTERIZADO COM CLASSE I.
- CLASSIFICAÇÃO PRÉVIA DIVISÃO L-3 (INDUSTRIAL) EXIGÊNCIAS DO CBMERJ.
- ÁREA PROPOSTA EM PROJETO NÃO ULTRAPASSAR 9M².
- CAPACIDADE DE ARMAZENAMENTO ATÉ 46M³ (4.600LTS).
- ARQUITETURA GERAL: PISO E PAREDE TRRF (TODA FECHADA, SEM ELEMENTOS VAZADOS) E COM TETO FLUTUANTE. CONTROLE DE MATERIAIS DE ACABAMENTO. MOBILIÁRIO COM ARMÁRIOS/ESTANTES COM CAPACIDADE DE 460 LITROS CADA.
- DISTÂNCIA DE SEGURANÇA: AFASTAMENTOS DE 1,8M DE VIA PÚBLICA E DE PASSEIOS.
- ESTRUTURAL: TRRF 120MIN (PAREDE E PISO), PORTA PCF- 90MIN.
- DIQUE DE CONTENÇÃO: CAIXA COLETORA EM CASO DE DERRAMAMENTO.
- SINALIZAÇÃO DE SEGURANÇA: SINALIZAÇÃO DE PROIBIÇÕES (PROIBIDO FUMAR) ALERTAS (PERIGO INFLAMÁVEIS) E EQUIPAMENTOS (EQUIPAMENTO DE SEGURANÇA, EXTINTOR).
- ELÉTRICA: SPDA (CONFIRMAR COM ELÉTRICA), INSTALAÇÃO ANTI-EXPLOÇÃO E ILUMINAÇÃO DE EMERGÊNCIA. (NÃO UTILIZAMOS ELEMENTOS QUE POSSAM GERAR CENTELHAS).
- MECÂNICA: VENTILAÇÃO ADEQUADA (ATRÁVES DE COBOGOS) PARA INTRODUÇÃO DE AR FRESCO E DILUIR O AR CONTAMINADO, 1/6 DA ÁREA DE PISO. (NÃO UTILIZAMOS ELEMENTOS QUE POSSAM GERAR CENTELHAS).
- INCÊNDIO: 02 UNIDADES EXTINTORA DE PÓ QUÍMICO CARRETA 40-B E 01 UNIDADE EXTINTORA DE ESPUMA MECÂNICA 10-B (NA PARTE EXTERNA) ALARME DE INCÊNDIO.
- BIOSEGURANÇA: LAVA OLHOS E MODO DE ARMAZENAMENTO (UNIDADE).

MANGUINHOS: PLANTA DE SITUAÇÃO | LOCALIZAÇÃO

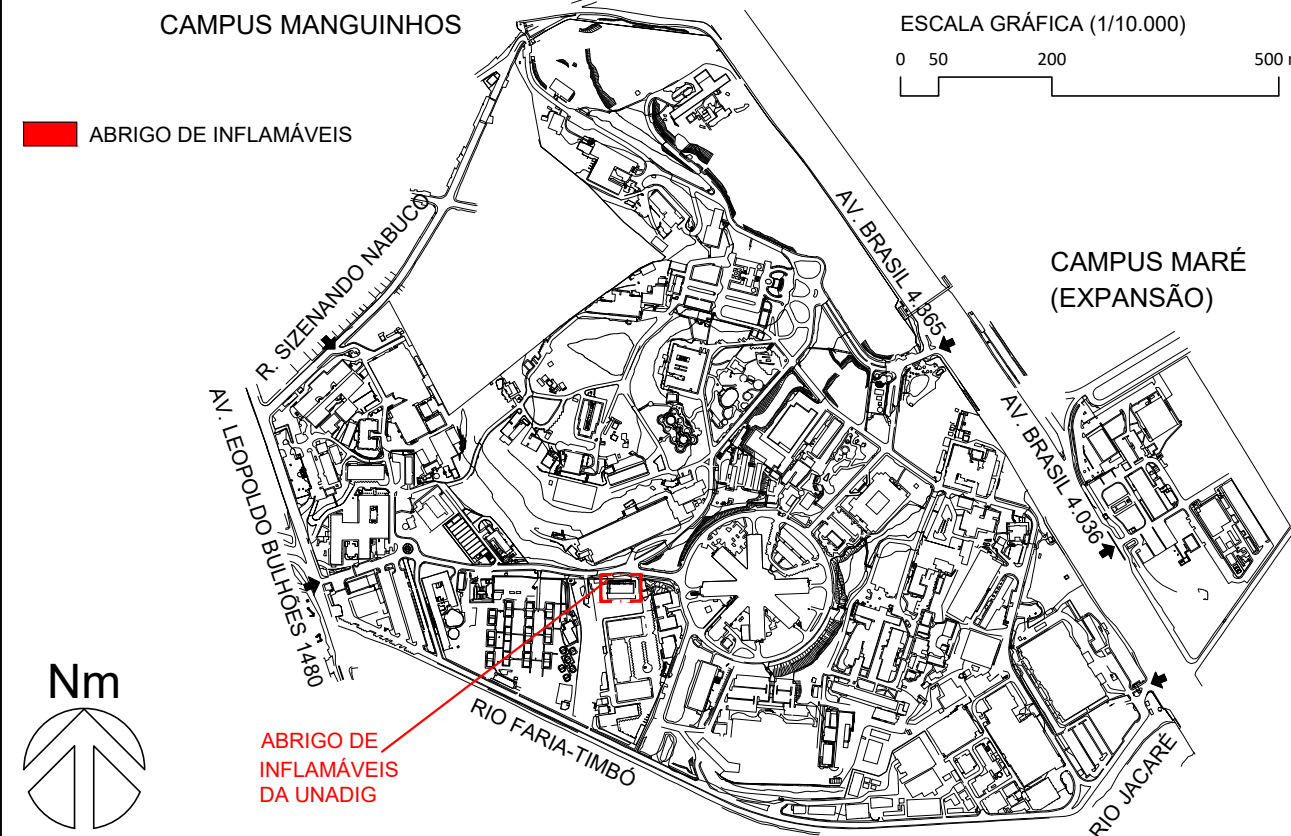

A EMISSÃO INICIAL		CLAUDIO ANTUNES		02/09/2024
REV.	DESCRIÇÃO	APROVADO POR		DATA
		NOME DO PRÉDIO ABRIGOS DE INFLAMÁVEIS		
ÁREA UNADIG				
NOME DO ARQUIVO A969Y01A	CAMPUS MANGUINHOS	Nº PRÉDIO 969	Nº DA META 2023.048	OE OR 2025.05.07.01
TIPO DE PROJETO SUBTIPO DE PROJETO ARQUITETURA	OBJETIVO CONSTRUÇÃO	FASE ANTEPROJETO	ESCALA 1:100	
TÍTULO DA PRANCHA ABRIGO DE INFLAMAVEIS - UNADIG: PLANTAS, CORTES E FACHADAS				
COORDENADOR DA META CLAUDIO CARNEIRO ANTUNES		RESPONSÁVEL TÉCNICO CLAUDIO CARNEIRO ANTUNES		Nº REGISTRO A25774-5
EQUIPE ALESSIA KONRAD				

ARQ-001

ARQ-001